From: "Lauri Ellram" <lauri.ellram@rmk.ee>
Sent: 2/23/2026 7:52:57 AM
To: "Inga Rute" <inga.rute@rmk.ee>
Cc:
Subject: Ed: Variku jahiala Metssigade lisasöötmine

Tere,

Inga, palun lisa Variku jp. päring samuti DHS-i.

Lauri

Saatja: MTÜ Lääne Jahigrupp <laanejahigrupp@gmail.com>
Saadetud: teisipäev, 10. veebruar 2026 11:22
Adressaat: Lauri Ellram <lauri.ellram@rmk.ee>
Teema: Variku jahiala Metssigade lisasöötmine

Tere

Soovime võimalusel registreerida kaks lisasöötmise kohta.
Kuna meie Jahialal on väga suures osas Liikumise piirang, siis sellest oleks abi Katku leviku piiramiseks.

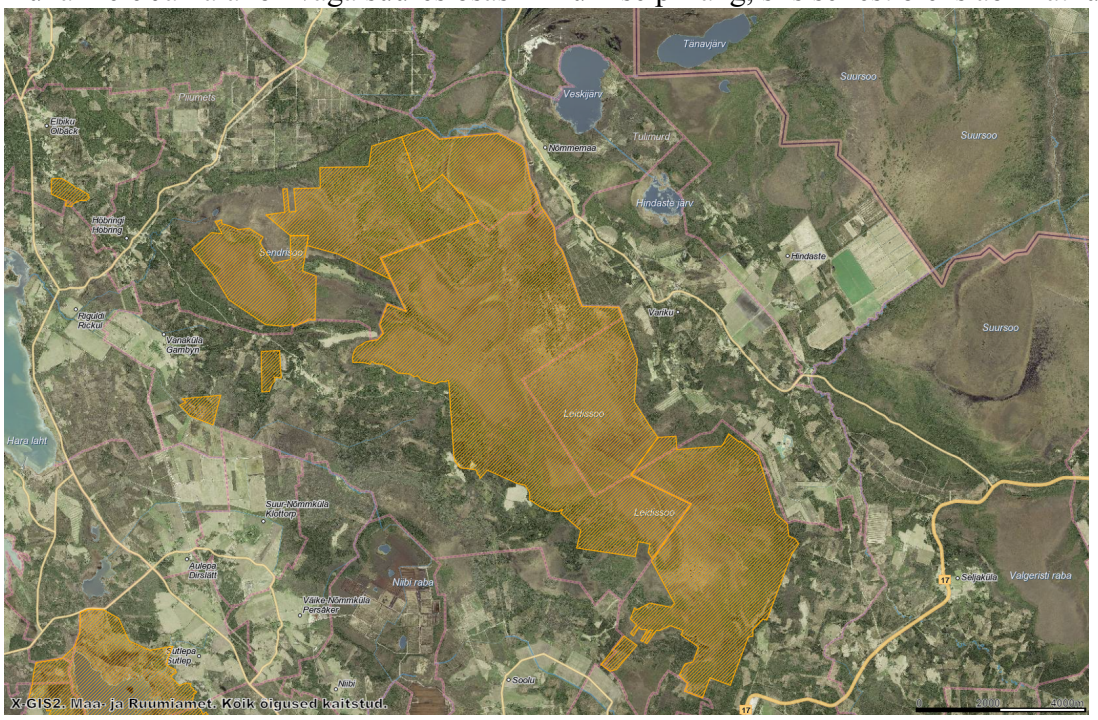

1.
Nõva metskond 41 X:6554544.65 Y:486258.90
2.
Nõva metskond 9 X:6563417.81 Y:489119.07 võimalusel ka samas kohas Soolak.

Lugupidamisega

MTÜ LÄÄNE JAHIGRUPP

Rait-Karlis Järvsaar

+372 5326 9871